



Länsstyrelsen
Västerbotten

Beslut

1 (3)

Datum

Ärendebeteckning

2022-04-20

523-3617-2022

Vilhelmina södra sameby
info@stihken.se

Beslut om föreskrifter som reglerar skotertrafiken inom Vilhelmina södra samebys marker, Vilhelmina och Dorotea kommuner

Beslut

Länsstyrelsen beslutar med stöd av 3 § terrängkörningslagen (1975:1313) och 16 § terrängkörningsförordningen (1978:594) om föreskrifter som reglerar skotertrafiken inom Gitsfjällets naturreservat som anges på kartan till bilaga 1.

Föreskrifterna gäller från och med den 23 april 2022 till och med den 4 maj 2022. Beslutet gäller även om det överklagas.

Skotertrafiken regleras enligt följande:

Det är förbjudet enligt föreskrifterna i bilaga 1 att framföra motordrivna fordon i snötäckt terräng inom Gitsfjällets naturreservat.

Föreskrifterna gäller inte:

1. Undantag som anges i 1 § terrängkörningsförordningen.
2. Ortsbor för färd till upplåtta fiskevatten för husbehovsfiske eller för färd närmaste väg till och från egen stuga
3. För färd på följande skoterleder, markerade på kartan till bilaga 1;
 - Bångnäs – Gitssjön till och med 24 april
 - Granliden – Gitssjön samt Lövnäs – Gitssjön till och med 24 april
 - Saxnäs – Bijjie Lijhtie
 - Saxnäs - Borgafjäll

Beskrivning av ärendet

Vilhelmina södra sameby inkom genom ordföranden Mathias Blind den 19 april med en ansökan om att tillfälligt förbjuda körning med motordrivna fordon i snötäckt terräng inom Gitsfjällets naturreservat. Ansökan avser tidsperioden 23 april – 4 maj (eftersom majförbudet inträder 5 maj).

Som särskilda skäl för att tillfälligt förbjuda skotertrafik i området har samebyn framfört att de är påväg med renar från Blaikfjället till

kalvningsområdena i fjällen. Renarna släpptes under 16-17 april och följs med GPS-sändare. De förväntas komma in i Gitsfjället 23-24 april.

Under flytten är renarna i stort behov av betesro och ostördhet, särskilt eftersom vajorna är dräktiga. Skotertrafik i betesområdets närhet riskerar att skrämna renarna och skingra hjorden vilket orsakar stress för renarna och merarbete för renskötarna.

Samebyn uppger att skotertrafik kan tillåtas på de nordöstligaste lederna till Gitssjön fram till och med den 24 april och från Saxnäs till Bijjie Lijhtie samt Borgafjäll tillsvidare. Övriga leder i området ligger längs flyttlederna vilket innebär stor risk för störning om trafiken inte begränsas.

Vilhelmina och Dorotea kommuner har beretts möjlighet att yttra sig och har inte inkommit med någon erinran.

Motivering till beslutet

Varje vårvinter sker i Västerbottens län en förflyttning av renar från kusten till fjällen. Tidpunkten för detta beror på främst på väderförhållandena, särskilt snöförhållandena, och flytten kan därför ske efter snabba beslut från renskötarna. För att renflytten ska kunna ske så smidigt som möjligt och renarna få betesro krävs att flytten kan ske utan störning från trafik med snöskoter.

Renarna reagerar starkare på oförutsägbara aktiviteter i terrängen än vid kontakt med människor som rör sig längs kända leder. Det är därmed befogad att tillåta skotertrafik längs vissa skoterleder i området. Däremot föreligger betydande risk för störning från trafik på de leder som ligger inom det avsedda betesområdet och längs flyttlederna.

Länsstyrelsen anser att de kostnadsmässiga och andra konsekvenser inte är av sådan omfattning att en konsekvensutredning ska genomföras. Länsstyrelsen bedömer därför att det saknas skäl att genomföra en konsekvensutredning enligt 5 § förordningen om konsekvensutredning vid regelgivning (2007:1244).

Bestämmelser som beslutet grundas på

Enligt 3 § terrängkörningslagen (1975:1313) får regeringen eller den myndighet eller kommun som regeringen bestämmer meddela föreskrifter om förbud mot eller begränsningar för terrängkörning om den kan medföra olägenhet från naturvårdssynpunkt eller annan allmän synpunkt (2018:436).

Enligt 16 § terrängkörningsförordningen (1979:594) får Länsstyrelsen, efter att ha gett berörda kommuner tillfälle att yttra sig, meddela föreskrifter som avses i 3 § terrängkörningslagen. Sådana föreskrifter får

endast avse område som omfattar mer än en kommun och får inte innebära onödigt hinder för körning som är till nytta för ortsbefolkningen eller som behövs för yrkesutövning eller annat nyttigt ändamål (2018:33).

Kontaktuppgifter

Välkommen att kontakta Länsstyrelsen för frågor på telefon 010-225 40 00 eller via e-post vasterbotten@lansstyrelsen.se. Ange ärendets diarienummer 3617-2022 i ämnesraden för e-post.

Ni kan överklaga beslutet

Se bilaga med överklagandehänvisning.

De som medverkat i beslutet

Beslutet har fattats av landshövding Helene Hellmark Knutsson med naturvårdshandläggare Marion Stofkoper som föredragande.

Så här hanterar Länsstyrelsen personuppgifter

Information om hur vi hanterar dessa finns på www.lansstyrelsen.se/dataskydd.

Kopia till

Naturvårdsverket (registrator@naturvardsverket.se)
Polisen (registrator.nord@polisen.se)
Kommunkansliet Vilhelmina kommun för aktförvaring
Kommunkansliet Dorotea kommun för aktförvaring
Naturbevakare, länsstyrelsen
Ingela Karlsson, Vilhelmina kommun
Thommy Persson, Dorotea kommun

Bilagor

1. 24FS 2022:10
2. Överklagandehänvisning regeringen

Västerbottens läns författningssamling

Länsstyrelsen



Länsstyrelsen Västerbottens föreskrifter om reglering av skotertrafiken inom Vilhelmina södra samebys marker, Vilhelmina och Dorotea kommun;

24FS 2022:10

Utkom från trycket den

beslutade den 20 april 2022 (diarienummer: 523-3617-2022).

Länsstyrelsen föreskriver, med stöd av 3 § terrängkörningslagen (1975:1313) och 16 § terrängkörningsförordningen (1978:594), att skotertrafiken inom Vilhelmina södra sameby ska regleras enligt följande:

1 § Det är förbjudet att framföra motordrivet fordon i terräng inom Gitsfjällets naturreservat, markerat på kartan i bilaga 1, från och med 23 april till och med 4 maj 2022.

Föreskrifterna gäller inte:

1. Undantag som anges i 1 § terrängkörningsförordningen
2. Ortsbor för färd till upplåtta fiskevatten för husbehovsfiske eller för färd närmaste väg till och från egen stuga
3. För färd på följande skoterleder, markerade på kartan i bilaga 1;
 - Bångnäs-Gitssjön till och med 24 april
 - Granliden-Gitssjön samt Lövnäs-Gitssjön till och med 24 april
 - Saxnäs-Bijjie Lijhtie
 - Saxnäs-Borgafjäll

Dessa föreskrifter träder i kraft den 23 april 2022 och är giltiga till och med 4 maj 2022.



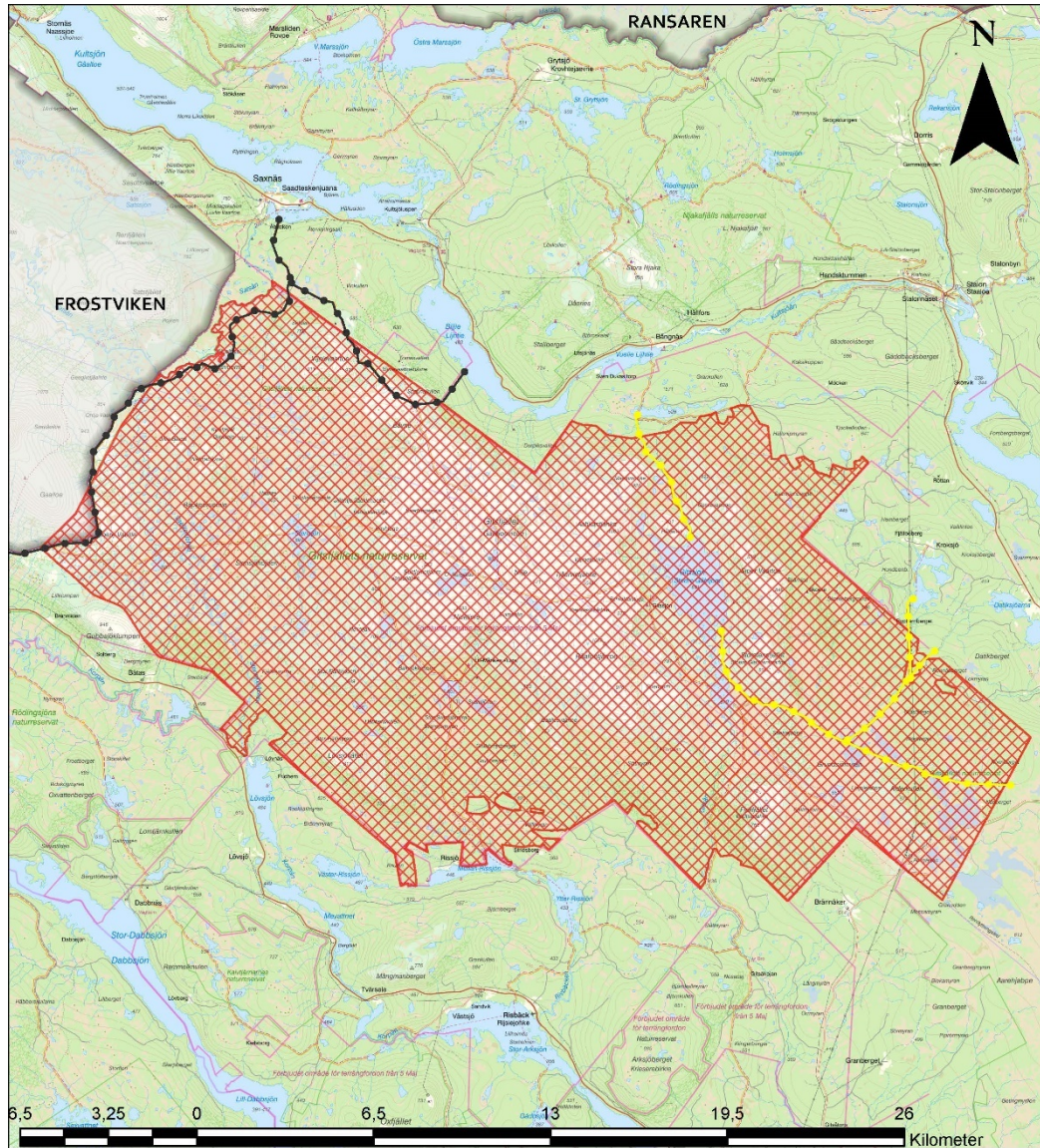

Helene Hellmark Knutsson

Marion Stofkoper

24FS 2022:10 Bilaga 1. Karta över område där skotertrafiken regleras



Teckenförklaring

-  Ståltiga regleringsområden
-  Tillfälligt skoterförbud 23 april - 4 maj
-  Ledtrafik tillåten till och med 24 april
-  Ledtrafik tillåten till och med 4 maj

Övriga leder inom området stängda för trafik.

Ni kan överklaga beslutet hos regeringen

Om ni inte är nöjda med Länsstyrelsens beslut, kan ni skriftligen överklaga beslutet hos regeringen.

Hur överklagar vi beslutet?

Länsstyrelsen måste pröva att överklagandet har kommit in i rätt tid, innan det skickas vidare tillsammans med handlingarna i ärendet. Därför ska ni lämna eller skicka er skriftliga överklagan till Länsstyrelsen Västerbotten antingen via e-post; vasterbotten@lansstyrelsen.se, eller med post; Länsstyrelsen Västerbotten, 901 86 Umeå.

Tiden för överklagande

Ert överklagande måste ha kommit in till Länsstyrelsen senast den 11 maj 2022. Om det kommer in senare kan överklagandet inte prövas. I ert överklagande kan ni be att få ytterligare tid till att utveckla era synpunkter och skälen till att ni överklagar. Sedan är det regeringen som beslutar om tiden kan förlängas.

Parter som företräder det allmänna ska ha kommit in med sitt överklagande **inom tre veckor** från den dag då beslutet meddelades.

Ert överklagande ska innehålla

- Vilket beslut som ni överklagar, beslutets datum och diarienummer.
- Hur ni vill att beslutet ska ändras.
- Varför ni anser att Länsstyrelsens beslut är felaktigt.

Om ni har handlingar som ni anser stödjer er överklagan så bör ni bifoga kopior på dessa. Kontakta Länsstyrelsen i förväg om ni behöver bifoga filer som är större än 15 MB via e-post.

Ombud

Om ni anlitar ett ombud som sköter överklagandet åt er ska ombudet underteckna skrivelsen, bifoga en fullmakt i original från er samt uppge sitt eget namn, adress och telefonnummer.

Behöver ni veta mer?

Har ni ytterligare frågor kan ni kontakta Länsstyrelsen via e-post, vasterbotten@lansstyrelsen.se, eller via växeltelefonnummer 010-225 40 00. Ange diarienummer 3617-2022.