

## Utökad beslut om föreskrift om förbud för terrängkörning inom området kring Södra Gardfjället, Statens mark, innehållande kalfjällsdelarna Henriksfjäll, Kittelfjäll, Fågelfjället, Grönfjället, Klippfjället, Grapsarn och del av Klitvallen inom Vilhelmina kommun.

### Beslut om föreskrift

Vilhelmina kommun beslutar med stöd av 3 § terrängkörningslagen (1975:1313) och 15 § terrängkörningsförordningen (1978:594) att förbjuda körning i terräng med motordrivna fordon inom den del av Vilhelmina Norra Sameby som omfattar statens mark (se bifogad karta). Gällande kalfjällsdelar inom Södra Gardfjället.

Förbudet gäller från den 8 april 2022 till 4 maj 2022.

Det utökade beslutet gäller från 27 april 2022 till 4 maj 2022.

Led Klitvallen - Grönfjäll – Kittelfjäll hålls öppen, avvik ej från leden.

Led Kittelfjäll-Kittelsjöarna-valsjön stängt från och med 27/4.

Henriksfjäll stängt från och med 27/4.

Förbudet gäller ej:

1. Yrkesutövare som anges i 1 § terrängkörningsförordningen 1 – 6.
2. Ortsbor för färd till upplättna fiskevatten för husbehovsfiske eller för färd närmaste väg till och från egen stuga.

### Beskrivning av ärendet

21 April anmälde Vilhelmina Norra Sameby behov att utöka förbudsområdet kring Södra Gardfjället, till att innefatta Henriksfjället. Vilhelmina Norra Sameby anmälde den 4 april 2022 behov av skoterförbud i samband med renflyttningen till fjällområdet under förbudsperioden då ett betydande antal renar befinner sig i området. Särskilda skäl att stänga området föreligger då djuren behöver betesro under flyttningen från vinterbetesland till kalvningsområde i fjällområden. Oförutsägbar skoterkörning skrämmar renarna och skingrar hjorden vilket orsakar merarbete för renskötarna. Länsstyrelsen Västerbotten har beretts möjlighet att yttra sig. De har inget att erinra.

### Bedömning och motivering

För att flyttningen av renarna ska kunna ske så smidigt och effektivt som möjligt, och för att renarna ska få betesro så krävs att flyttningen kan ske utan oförutsedd störning från trafik med snöskoter. Renarna reagerar kraftigare på oförutsägbara aktiviteter i terrängen än vid kontakt med människor som rör sig kring kända leder. Det är därmed befogat att tillåta skotertrafik längs med leder i utkanten av förbudsområdet.

### Bestämmelser som beslutet grundar sig på

Enligt 3 § terrängkörningslagen (1975:1313) får regeringen eller den myndighet eller kommun som regeringen bestämmer meddela föreskrifter om förbud mot eller begränsningar för sådan körning i terräng med motordrivna fordon inom visst område som i annat fall än som avses i 1 § kan medföra olägenhet från naturvårdssynpunkt eller annan allmän synpunkt.

Besöksadress	Postadress	Ortnamn	Telefon	Telefax	Bankgiro
Torget 6	912 81	VILHELMINA	0940-140 00	0940-129 56	307-1404

Enligt 16 § terrängkörningsförordningen (1978:594) får en kommun, efter att ha gett länsstyrelsen tillfälle att yttra sig, meddela föreskrifter om förbud mot eller begränsningar för sådan körning i terräng med motordrivna fordon som i annat fall än som avses i 1 § terrängkörningslagen (1975:1313) kan medföra olägenhet från naturvårdssynpunkt eller annan allmän synpunkt.

**De som medverkat i beslutet:**

Beslutet har fattats av kommunalråd Annika Andersson med fritidskonsulent Ingela Karlsson som föredragare.

**Kopia:**

Vilhelmina Kommun för aktförvaring  
Polisen  
Länsstyrelsen

Annika Andersson  
Kommunalråd

Besöksadress	Postadress	Ortnamn	Telefon	Telefax	Bankgiro
Torget 6	912 81	VILHELMINA	0940-140 00	0940-129 56	307-1404

## **Vilhelmina kommuns föreskrift om förbud av skotertrafik inom Vilhelmina Norra Samebys marker, Vilhelmina kommun;**

beslutade den 25 april 2022 om utökad reglering Södra Gardfjället,

Vilhelmina kommun föreskriver, med stöd av 3 § terrängkörningslagen (1975:1313) och 15 § terrängkörningsförordningen (1978:594) att förbjuda körning i terräng med motordrivna fordon inom den del av Vilhelmina Norra Sameby som omfattar statens mark (se bifogad karta). Gällande kalfjällsdelar inom Södra Gardfjället.

Förbudet trädde i kraft från 8 april 2022 och är giltigt till och med 4 maj 2022.

Det utökade förbudet träder i kraft 27 april 2022 och är giltigt till och med 4 maj 2022.

Förbudet gäller ej:

1. Yrkesutövare som anges i 1 § terrängkörningsförordningen 1 – 6.
2. Ortsbor för färd till upplåtna fiskevatten för husbehovsfiske eller för färd närmaste väg till och från egen stuga.

Beslutet i sin helhet finns tillgängligt på Vilhelmina kommuns hemsida.

Annika Andersson  
Kommunalråd

Ingela Karlsson  
Fritidskonsulent

Besöksadress	Postadress	Ortnamn	Telefon	Telefax	Bankgiro
Torget 6	912 81	VILHELMINA	0940-140 00	0940-129 56	307-1404

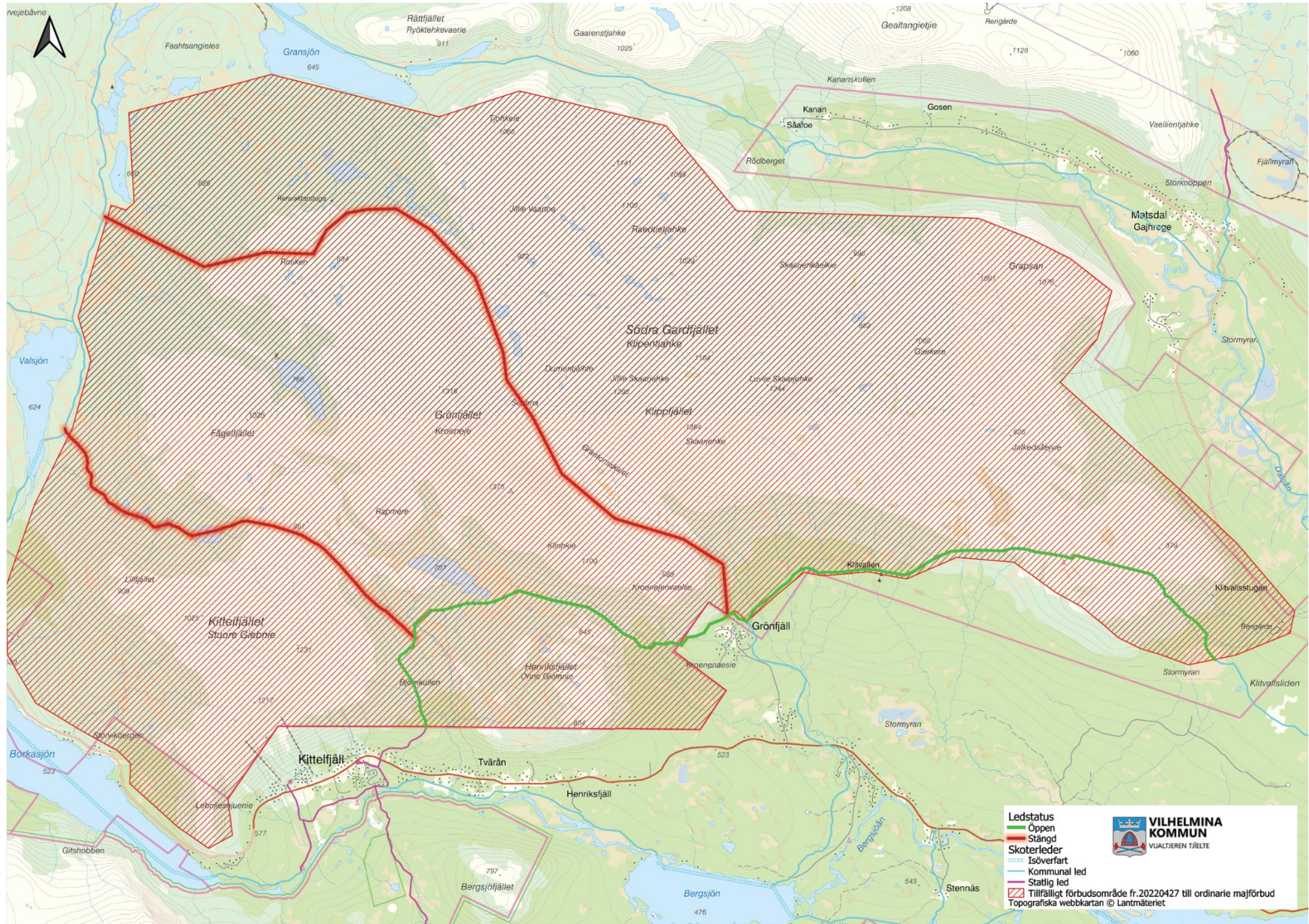



## VILHELMINA KOMMUN

Utvecklingsenheten  
Kultur – Fritid – Näringsliv - Turism

### Hur man överklagar till regeringen

Om du är missnöjd med Vilhelmina kommuns beslut kan du överklaga till regeringen, men överklagandet ska lämnas eller skickas till Vilhelmina kommun. Överklagandet ska vara skriftligt.

#### Ange följande:

- Skriv vilket beslut som överklagandet gäller. Det gör du enklast genom att ange beslutsdatum och ärenderubrik.
- Redogör för hur du anser att beslutet bör ändras.
- Om du anlitar ombud bör en fullmakt sändas med.
- Om du har dokument som du anser stöder din ståndpunkt så bör du bifoga dem

Ange ditt namn, adress och telefonnummer i överklagan.

#### Skicka överklagandet:

Du kan skicka överklagandet via e-post eller brev.

E-post [info@vilhelmina.se](mailto:info@vilhelmina.se)

Brev  
Vilhelmina kommun  
Torget 6  
912 81 VILHELMINA

Vilhelmina kommun måste ha fått överklagandet inom tre veckor, räknat från den dag du fick beslutet, annars kan överklagandet inte tas upp. Om den som överklagar är en part som företräder det allmänna ska dock överklagandet komma in inom tre veckor från den dag då beslutet meddelades.

Besöksadress	Postadress	Ortnamn	Telefon	Telefax	Bankgiro
Torget 6	912 81	VILHELMINA	0940-140 00	0940-129 56	307-1404