

## Beslut om föreskrift om förbud för terrängkörning inom området kring Södra Gardfjället, Vilhelmina kommun.

### Beslut om föreskrift

Vilhelmina kommun beslutar med stöd av 3§ terrängkörningslagen (1975:1313) och 15§ terrängkörningsförordningen (1978:594) att förbjuda körning i terräng med motordrivna fordon inom den del av Vilhelmina Norra Sameby som omfattar statens mark (se bifogade kartor). Gällande mark inom Södra Gardfjället.

Förbudet gäller från den 24 april 2023, det utökade förbudet gäller från 27/4 till och med 4 maj 2023.

### Skotertrafiken regleras enligt följande:

Från och med 24/4 så stängs ett område som omfattar Södra Gardfjället- Klitvallen, Klippfjället, Grönfjället, Henriksfjället och Fågelfjället. Se bifogad karta 1.

Från 27/4 så utökas beslutet till att även omfatta Kittelfjället, Valfjället, Tjahkevaartoe och Guarhtavaartoe, se bifogad karta 2.

Leden Grönfjäll-Kittelfjäll och leden Fättjaur-Valsjön-Virisen hålls öppna.

Förbudet gäller ej:

1. Yrkesutövare som anges i 1 § terrängkörningsförordningen 1 – 6.
2. Ortsbor för färd till upplåtna fiskevatten för husbehovsfiske eller för färd närmaste väg till och från egen stuga.

### Beskrivning av ärendet

Vilhelmina Norra Sameby anmälde den 18 april 2023 behov av skoterförbud i samband med renflyttningen till fjällområdet under förbudsperioden då ett betydande antal renar befinner sig i området. Särskilda skäl att stänga området föreligger då djuren behöver betesro under flyttningen från vinterbetesland till kalvningsområde i fjällområden. Oförutsägbar skoterkörning skrämmar renarna och skingrar hjorden vilket orsakar merarbete för renskötarna. Länsstyrelsen Västerbotten har beretts möjlighet att yttra sig. De har inga synpunkter på ansökan.

### Bedömning och motivering

För att flyttningen av renarna ska kunna ske så smidigt och effektivt som möjligt, och för att renarna ska få betesro så krävs att flyttningen kan ske utan oförutsedd störning från trafik med snöskoter. Renarna reagerar kraftigare på oförutsägbara aktiviteter i terrängen än vid kontakt med människor som rör sig kring kända leder. Det är därmed befogat att tillåta skotertrafik längs med vissa leder.

### Bestämmelser som beslutet grundar sig på

Enligt 3 § terrängkörningslagen (1975:1313) får regeringen eller den myndighet eller kommun som regeringen bestämmer meddela föreskrifter om förbud mot eller begränsningar för sådan körning i terräng med motordrivna fordon inom visst område som i annat fall än som avses i 1 § kan medföra olägenhet från naturvårdssynpunkt eller annan allmän synpunkt.

Besöksadress	Postadress	Ortnamn	Telefon	Telefax	Bankgiro
Torget 6	912 81	VILHELMINA	0940-140 00	0940-129 56	307-1404

Enligt 16 § terrängkörningsförordningen (1978:594) får en kommun, efter att ha gett länsstyrelsen tillfälle att yttra sig, meddela föreskrifter om förbud mot eller begränsningar för sådan körning i terräng med motordrivet fordon som i annat fall än som avses i 1 § terrängkörningslagen (1975:1313) kan medföra olägenhet från naturvårdssynpunkt eller annan allmän synpunkt.

**De som medverkat i beslutet:**

Beslutet har fattats av kommunalråd Andreas Eliasson med fritidskonsulent Ingela Karlsson som föredragare.

**Kopia:**

Vilhelmina Kommun för aktförvaring  
Polisen  
Länsstyrelsen  
Naturvårdsverket  
Vilhelmina Norra Sameby

Vilhelmina 230420



Andreas Eliasson  
Kommunalråd Vilhelmina kommun

## Vilhelmina kommuns föreskrift om förbud av skotertrafik inom Vilhelmina Norra Samebys marker, Vilhelmina kommun;

beslutade den 20 april 2023

Vilhelmina kommun föreskriver, med stöd av 3 § terrängkörningslagen (1975:1313) och 15 § terrängkörningsförordningen (1978:594) att förbjuda körning i terräng med motordrivna fordon inom den del av Vilhelmina Norra Sameby som omfattar statens mark (se bifogade kartor). Gällande mark inom Södra Gardfjället.

Förbudet träder i kraft 24 april 2023, det utökade förbudet träder i kraft 27/4, och är giltigt till och med 4 maj 2023.

Förbudet gäller ej:

1. Yrkesutövare som anges i 1 § terrängkörningsförordningen 1 – 6.
2. Ortsbor för färd till upplåtta fiskevatten för husbehovsfiske eller för färd närmaste väg till och från egen stuga.

Beslutet i sin helhet finns tillgängligt på Vilhelmina kommuns hemsida.



Andreas Eliasson  
Kommunalråd



Ingela Karlsson  
Fritidskonsulent



Karta 1: beslut om förbudsområde som träder i kraft 24/4-2023

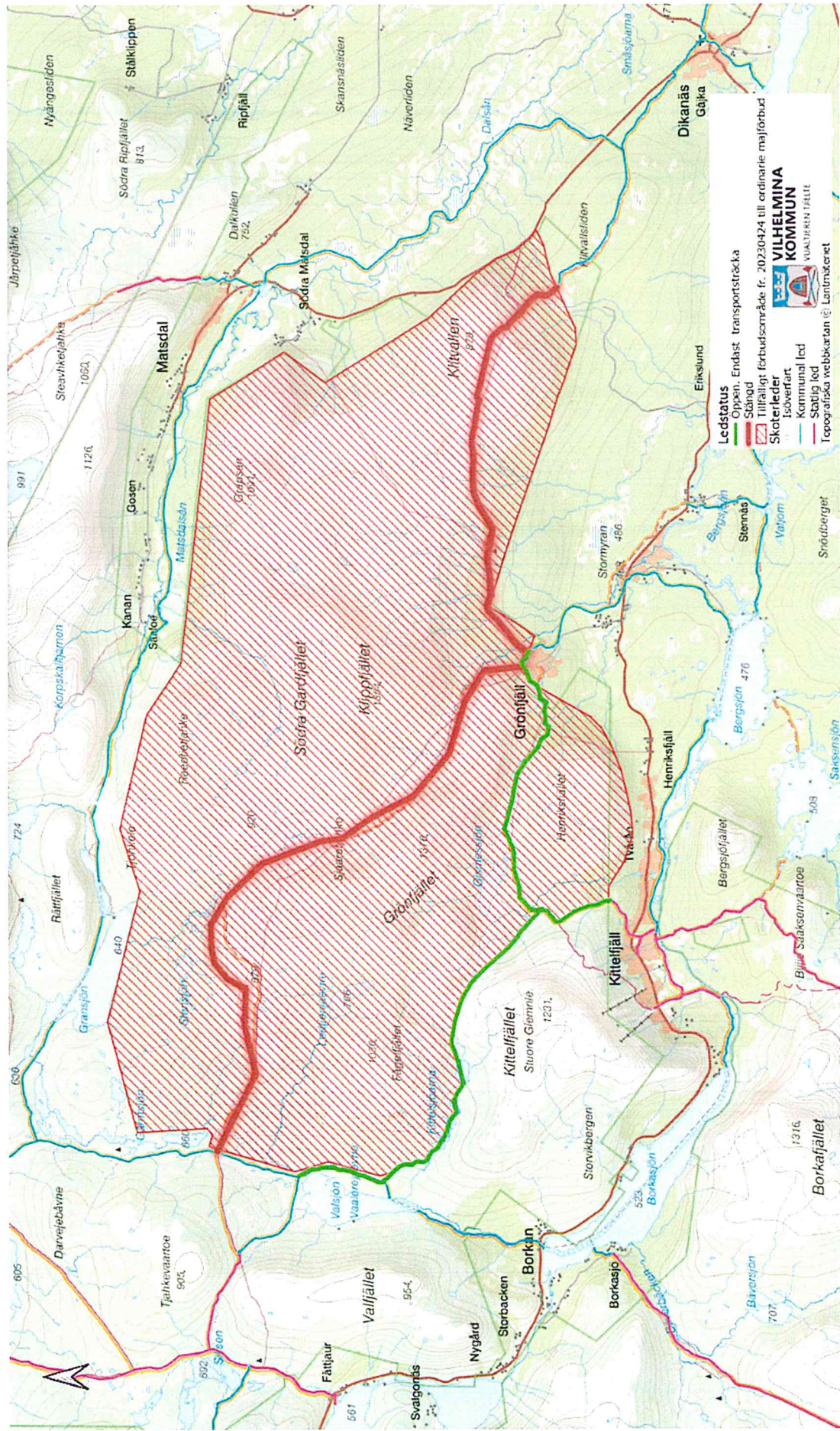



Karta 2: Utökat förbudsområde som träder i kraft 27/4-2023

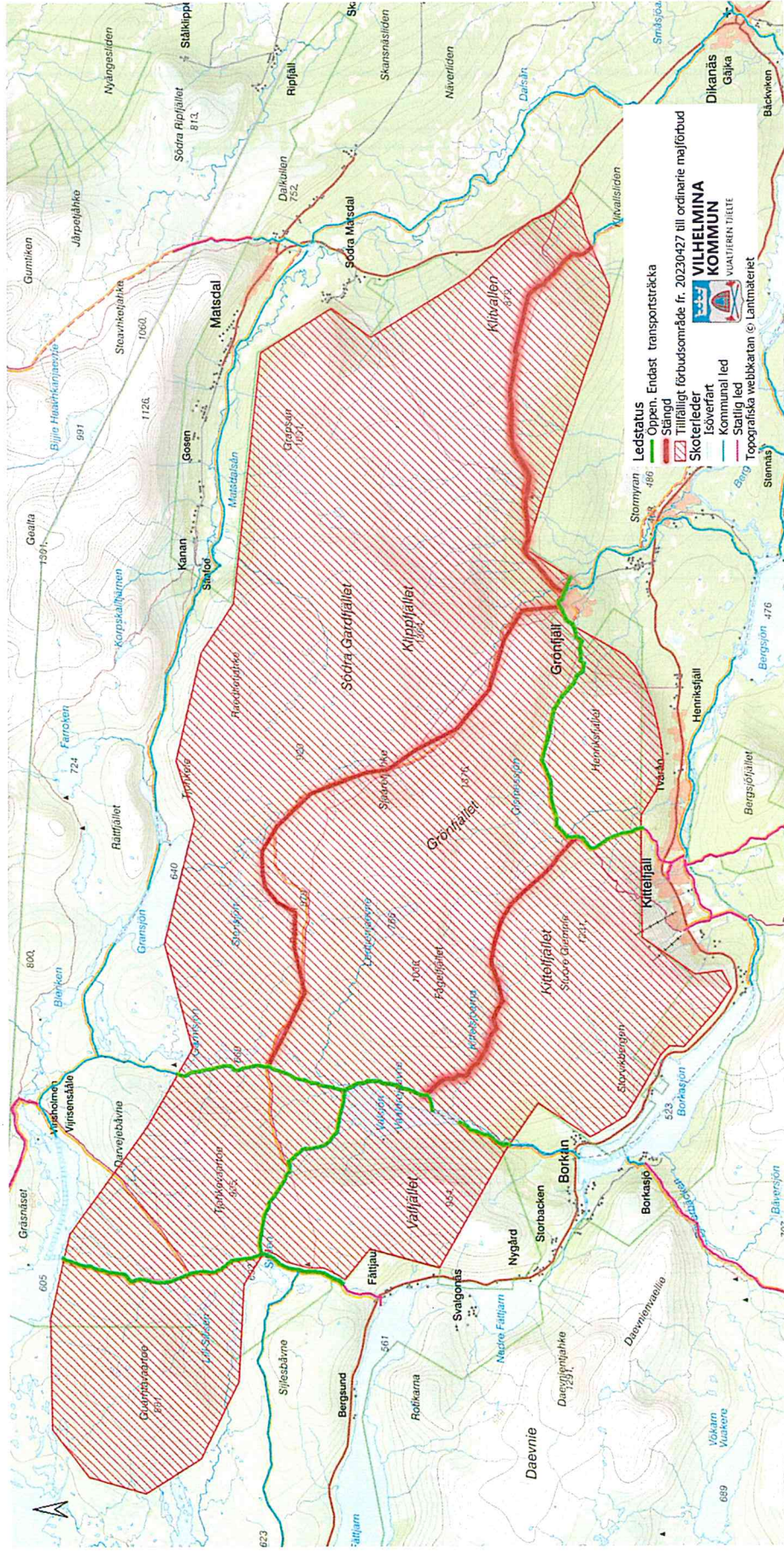

## Hur man överklagar beslutet till regeringen

Om du är missnöjd med Vilhelmina kommuns beslut kan du överklaga till regeringen, men överklagandet ska lämnas eller skickas till Vilhelmina kommun. Överklagandet ska vara skriftligt.

### Ange följande:

- Skriv vilket beslut som överklagandet gäller. Det gör du enklast genom att ange beslutsdatum och ärenderubrik eller diarienummer.
- Redogör för hur du anser att beslutet bör ändras.
- Om du anlitar ombud bör en fullmakt sändas med.
- Om du har dokument som du anser stöder din ståndpunkt så bör du bifoga dem

Ange ditt namn, adress och telefonnummer i överklagan.

### Skicka överklagandet:

Du kan skicka överklagandet via e-post eller brev.

E-post [info@vilhelmina.se](mailto:info@vilhelmina.se)

Brev  
Vilhelmina kommun  
Torget 6  
912 81 VILHELMINA

Vilhelmina kommun måste ha fått överklagandet inom tre veckor, räknat från den dag du fick beslutet, annars kan överklagandet inte tas upp. Om den som överklagar är en part som företräder det allmänna ska dock överklagandet komma in inom tre veckor från den dag då beslutet meddelades.

Besöksadress	Postadress	Ortnamn	Telefon	Telefax	Bankgiro
Torget 6	912 81	VILHELMINA	0940-140 00	0940-129 56	307-1404